



昔から「心は体に宿る」と言い、健康な身体であればこそ笑うこともでき、生きる喜びも生まれてきます。現代は高齢化が拍車をかけて進んでいく状況の中で、医療や看護、介護、そしてホスピスといった身体的・精神的なケアを、在宅の領域にも充実させていくことが望まれる時代を迎えています。そこで、何物にも代えがたい皆様の健康を保ち、更に高めていくお手伝いができればと願い、私どもは常に努力いたしております。



発売元 **MOZU 株式会社 MOZU** 「もっと」「ずっと」をつくる
 〒160-0023 東京都新宿区西新宿3-17-7 西新宿TOKビル

【お客様専用窓口】
 おうさま よいよ
 ☎ 0120-030-414

お問い合わせ・ご相談は当店へどうぞ

医師が認める 本物の健康住宅

★ 太陽と暮らす家



「もっと健康に、ずっと笑顔で」をコンセプトにした、医師が認めた遠赤外線No.1ブランドです。

人本来の力を引き出し健康へ
 笑顔へとつなげる
 太陽の光で温める「遠赤王」

メデイカルルームという発想から生まれた健やかな暮らし。太陽の光で温める「遠赤王」誕生。

**医療機器の技術を
 床下に取り入れた住まい**

リフォームが医療になる
 私たちが認める温熱効果をご自宅に

家庭用赤外線治療器
 (管理医療機器)
 229AGBZX00004000



遠赤王は医療機器として、がん治療専門クリニック等で温熱治療に活用されています。



宗像 久男
 銀座JICクリニック 院長



宮島 賢也
 YSこころのクリニック 院長



中村 健二
 社)がん治療設計の窓口 事務局長

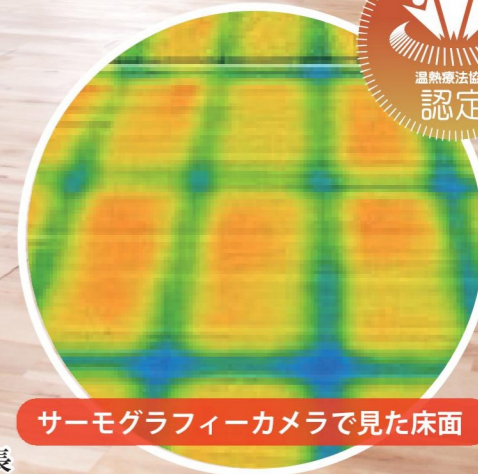

サーモグラフィーカメラで見た床面

「太陽と暮らす」心地よい家で 何気ない日常が健康へと導く。



医療機器の技術を取り入れた、本物の健康住宅「太陽と暮らす家」。 それは、光で温める「遠赤王」が創る暮らし。

医療機器メーカーが開発した健康機器のブランド「遠赤王」。医療・美容の分野で注目を集めている特別な遠赤外線の輻射熱で身体を芯までポカポカに温めます。その、日向ぼっこのような優しい温かさで身体を自然に健康へと導いていきます。遠赤王は、家族の健康を考えた太陽と暮らす家づくりに活かされています。

遠赤外線は光の一種、光にも種類があります。

プレミアムな遠赤外線「育成光線」
遠赤外線は物質を温めることが出来る自然界にある唯一の光です。その効果は温めるだけではなく、生命活動を活性化させ様々な健康効果をもたらします。その遠赤外線のなかでも特定の波長(8~14μm)にのみ存在するのが、人体に最も良い影響をもたらす「育成光線」と呼ばれる波長です。

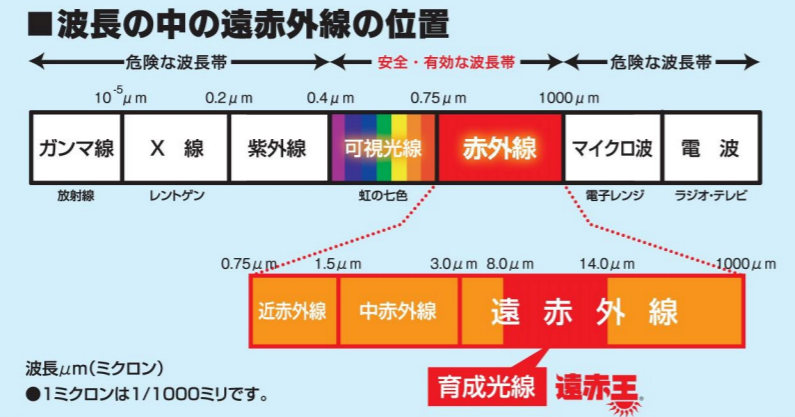

光には身体に有効なものから害のあるものまであり、波長帯によって分かれています。遠赤王は身体に有効な波長の遠赤外線(育成光線)のみを輻射する世界で唯一の製品です。

「育成光線」は太陽の恵み。

育成光線で早く温まるのは「輻射(ふくしゃ)熱」によるもので、日常的にも体験しています。それは、「太陽の光で温かい」と感じる事です。気温が10℃の肌寒い日でも、日向では温かいと感じるのは「育成光線」の効果で、身体が内側から温まっているからなのです。

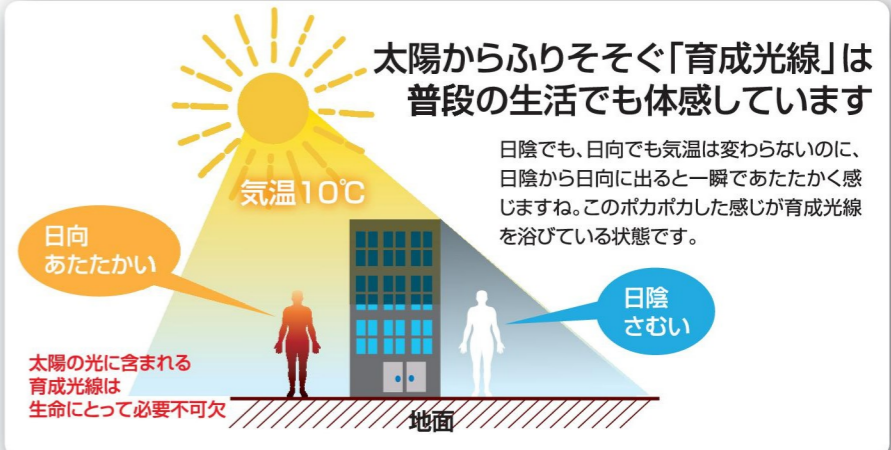

光ならではの温まり方「自己発熱」で健康促進。

育成光線は、皮膚面より内側で素早く吸収されます。吸収された育成光線は、細胞レベルで共鳴し合い体内の分子が活発に活動します。この分子活動により自己発熱を起こし熱エネルギーが生まれます。その熱エネルギーは血管を拡張させ、温まった血液が全身を巡ります。それにより、血行・代謝を促進させ、ポカポカと身体を芯まで温めます。育成光線によって温まった身体には、様々な健康効果が期待できます。



育成光線は身近なところにも。

実は、人体はおおよそ9μmの波長をもっています。それは、育成光線のもつ波長(8~14μm)と同じ波長帯です。そのため、遠赤外線のなかでも育成光線は特に人との親和性に優れ、身体に受け入やすく副作用を及ぼさない奇跡の波長といえる光なのです。



最初のお医者さんはお母さん!?

子どもの頃、突然お腹が痛くなった時、母親に手を当ててもらおうとすう〜と痛みがなくなった経験はありませんか？ それは、人体が微量ながらも「育成光線」を輻射しているからです。子どもを護る母親の優しい温もりの正体は、実は「育成光線」なのです。

おひさまシート®

特許第6045671号

【国際特許出願中】PCT/JP2017/035435

【実用新案】実願2017-003632

遠赤外線炭素繊維面状輻射体

世界文化遺産「手すき和紙」の
特殊技術を使用しています。



医療・美容で活躍

育成光線を大量に輻射する「おひさまシート」。

炭素は遠赤外線を大量に輻射する物質です。おひさまシートは特殊な炭素繊維を和紙状にした「遠赤外線輻射シート」をもとに作られています。シート全面から遠赤外線の育成光線を大量に輻射するため、物体に直接働きかけ内側から熱エネルギーに変換することを可能にしました。育成光線の性質上、人体との相性が良く、血行・代謝を促進し、深部に位置しているため、通常の温め方ではアプローチの難しい内臓組織にも働きかけます。おひさまシートは、その効果を活かし、医療施設・美容施設で使用されている特許取得済みのシートです。

考え抜かれた構造。

遠赤外線輻射シートに電極を付け絶縁フィルム・高熱伝導フィルムで挟み、耐久性・耐熱性に優れたガラスエポキシで両面コーティングしています。形状が安定し、電気的にも安全性なうえ複雑な構造ではないため壊れる可能性が低く、半永久的に遠赤外線を輻射します。また、温度センサーによる制御を施し、加熱防止サーモスタットと温度ヒューズを内蔵し安全性を高めています。

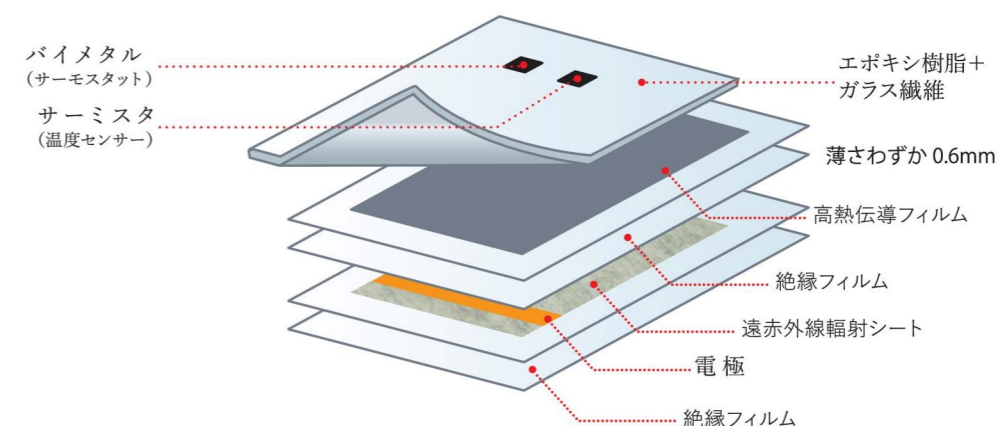

おひさまシートの技術は医療機器にも。

遠赤外線温熱治療ドーム レインボー

遠赤王のおひさまシートはがん専門クリニック等の温熱療法で使われている管理医療機器「遠赤外線温熱治療ドーム レインボー」にも採用されています。

「遠赤外線温熱治療ドーム レインボー」の温熱効果により

- ・疲労回復や血行改善
- ・神経痛、筋肉痛の痛みの緩和
- ・胃腸の働きを活性化などが期待されます。

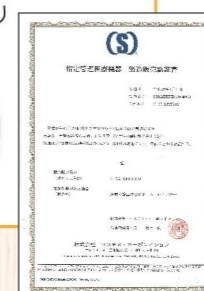
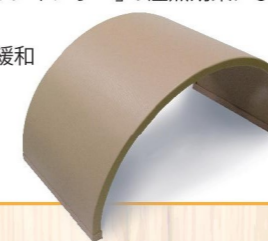

効果

- 血液がサラサラになる
- 老廃物が排出されやすくなる
- 細胞の代謝が良くなる
- 自律神経が整う
- 身体の内部が温まる
- 一度温まると冷めにくい

医療機器メーカーが考えた メディカルルームという発想

本当に温かい家、温かい部屋が健康に導く。

寒い住宅に暮らすことの危険性は、欧米諸国では当たり前のように扱われています。そのため住宅の断熱性能について、しっかりとした基準値が設けられています。その基準を満たしていない住宅では健康被害が起こると考えられ解体命令が出る国もあります。ですが日本には明確な基準がなく、寒さに関する法規制がないのは、先進国では日本ぐらいだと言われています。

太陽と暮らす家は温熱効果に優れたおひさまシートを導入し、年間を通して本当に温かい住まいを目指しています。ハウスメーカーではなく医療機器メーカーだからこそ可能にした「メディカルルームとう発想」のもと本物の健康住宅を提供しています。

寒い家での健康被害として注意が必要なヒートショック。
部屋間の急激な温度差によって血圧の上昇下降が起こり、脳梗塞、心筋梗塞、起立性低血圧で意識を失い多くの高齢者が亡くなっています。
東京都健康長寿医療センターの調べによると年間17,000人にものぼると言われています。

おひさまシートをお部屋に組み込んだ温熱ルーム

エアコンとおひさまシートをそれぞれ20分使用した身体をサーモグラフィーカメラでチェックしました。空気を介し身体を表面から温めるエアコンは、温風があたる顔や上半身は温まりますが、足元は冷えたままです。一方、おひさまシートは全身を温めているうえ、身体の深部までしっかり温めています。このように医療機関で受ける温熱療法のような効果を自宅で得られることこそ、メディカルルームという発想です。

エアコン

顔や上半身だけ温まり
足元は冷えたまま

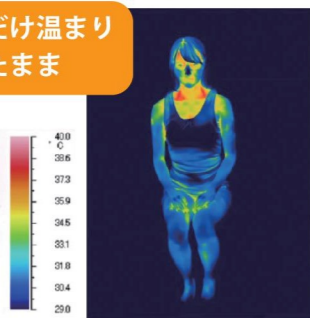

従来の暖房 / 表面から

おひさまシート

足元を温めているだけで
全身ポカポカ

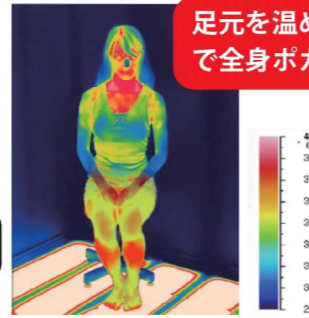

育成光線 / 内部から

温まり方比較

20分経過

温まった血液の循環で、全身ポカポカ

メディカルルームという発想、その効果を医師も認定

遠赤王は、温熱療法協会の認定を受けています。

温熱療法は、血液・神経・リンパ・ホルモン等々の流れを正常な働きへと促し、結果として副作用がなく免疫力や治癒力が高まることが実証されている療法です。

遠赤王は温熱療法の普及に努める一般社団法人温熱療法協会ならびに顧問医師に、その効果が認められ認定マークの発行を受けています。



温熱療法協会は、温熱療法の総合知識の普及を目的に設立した協会です。超高齢化社会の中で、人々の生活の質の向上に貢献していきます。また、温熱療法はがんや生活習慣病などの予防に効果があり、この効果が認められると当協会が認定した商品や店舗などに認定マークを発行しています。

遠赤王は、その効果を認められ温熱療法協会の認定マークを受けています。

遠赤王は、私たちが自信をもって薦めています。

温熱療法協会の顧問医師の方々からもリフォームが医療になる「メディカルルームという発想」に賛同をいただいています。



宗像 久男 銀座JICクリニック 院長

長崎大学医学部卒業

カラダの栄養面から根本的な治療をすることを推奨。特に、アメリカのマックス・ゲルソン博士が開発したゲルソン療法という食事療法に着目した治療を広める活動をしている。

病気やアレルギー体質など様々な不調の原因は低体温です。遠赤王は体の奥から温めてくれるので、深部が温まるとポカポカして気持ちいい。この温かさと効果は体験するしかありません。



宮島 賢也 YSこころのクリニック 院長

防衛医科大学校卒、精神科医

自分の「うつ」で7年服薬した経験から薬では治らないと気づき、医師以外の方から多くを学び、食生活や人間関係、潜在意識や考え方を考えることの大切さを学ぶ。

遠赤外線は細胞レベルから生命現象を活性化させ、血液の循環を促進させます。遠赤外線を大量に照射する遠赤王は身体を効率的に温めてくれます。無理せず毎日使えるのも良いですね。



中村 健二 社)がん治療設計の窓口 事務局長

慶応大学医学部卒業

米国イェール大学医学部大学院で公衆衛生学修士号、慶応大学で医学博士号を取得。厚生労働省で障害者施策や医療保険制度に関わる。

多くの人が低体温ですが、それは異常事態。身体の内側を温める大切さをもっと知ってほしい。特にがん細胞は低体温をこのみ、高温で死滅傾向にむかっていきます。がん予防にも温かい生活を。

健康を本気で考えた **床暖房** というスタイル

理想的な頭寒足熱、床暖房タイプの「遠赤王」。

東洋医学では頭寒足熱といい、健康を保つための最良の環境は「頭は涼やかに、足は温かく」と説いています。従来の暖房機器は空気を暖めますので、足元は冷えてしまい「足熱」を維持できません。おひさまシートを床下に敷き詰めた遠赤王床暖房は、空気に関与せず人を直接、しかも足元から温めることができます。まさに身体にとって理想的な「頭寒足熱」なのです。おひさまシートを床下に設置した光健康床暖房「遠赤王」が家族の健康を護っていきます。



遠赤王床暖房は空気ではなく、人を直接温める。

「おひさまシート」を床に敷いた場合、足元から育成光線が輻射されます。育成光線は「光」なので、従来の暖房機器と違い気温を変えません。そのため、室温はさほど高くなくても人はしっかり温まります。しかも輻射熱は身体に吸収されるため、全身をまんべんなく温めます。

【エアコン】空気を媒体にした温まり方(対流)

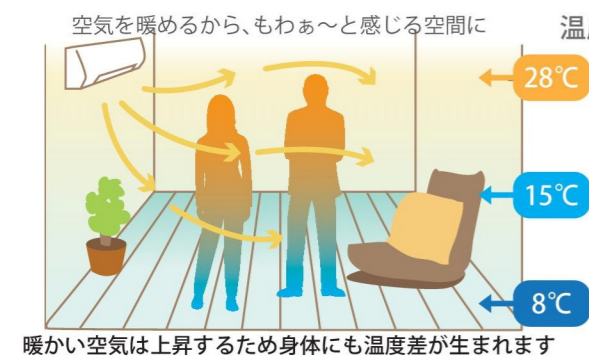

【おひさまシート】育成光線の温まり方(輻射)

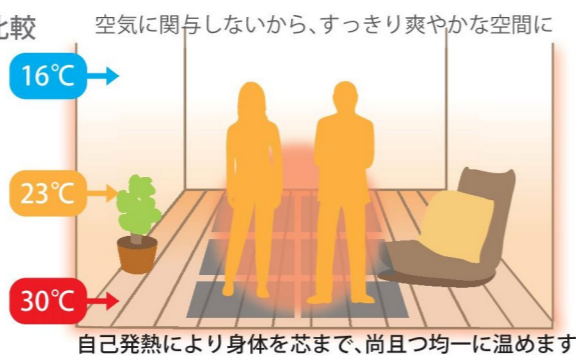

暖と温。

「あたたかい」と漢字で書くと「暖かい」と「温かい」があります。暖は主に気温を表す漢字で空気を暖める暖房に使われます。温は体温や物の温度を表しますので、人が「あたたまる」のは、もちろん温まるです。遠赤王は空気ではなく、人を直接温める仕組みですので、暖房という言葉では表現しきれない、まったく新しい住宅設備なのです。

身体に温は足りていますか？ 頑張る身体に光のご褒美



お部屋で日向ぼっこ。

この優しい温かさ
なんだか不思議と懐かしい。

遠赤王は太陽光の恵み

古来から人は太陽の恵みと共に生きてきました。今ほど医学が発達していない時代には「日光療法」として気持ち良く、健康維持や治療をしてきました。太陽光が身体に良いことを知っていたのです。遠赤王の優しい温かさは、日光浴のように身体を癒します。

光健康床暖房「遠赤王」で床下に太陽を！



お部屋でゆったり温泉気分。

芯まで温まるって
こんなに幸せだったんだ。

遠赤王で湯治のように。

日本各地には様々な温泉があり、多くの人を癒しています。遠赤王の温熱効果も温泉のように「血管拡張」や「筋肉のこりや痛みを和らげる」といった効果が期待できます。お湯の代わりに光で温める遠赤王の至福の心地よさで、服を着たまま入れる混浴温泉をお楽しみください。

光健康床暖房「遠赤王」で自宅に光の温泉を！

「太陽と暮らす家」リフォームガイド

特別な人のために。それは、「家族」のために。
あなたが想う場所はどこですか？



子供部屋

元気に楽しく健やかな場所に

窓からの太陽の日差しとともに、床から広がる優しい光が、子供の健やかな成長を助けてくれます。育成光線の温熱効果は風邪やアレルギーにも負けない体づくりにつながります。

2F



和室

ご両親が喜ぶ幸せな場所に

今までにない本格的な畳床暖房を可能にしたことで、畳のお部屋でも「太陽と暮らす家」を実現することができました。ご両親へ感謝の気持ちや健康生活の願いをこめてプレゼントする方が増えています。

1F



寝室

心のゆとりをつくる優しい場所に

寝室は、1日の中で一番長くゆったりとした時間を過ごす場所です。優しい温かさは自律神経を整え、質の高い深い眠りが心と体の回復力を高めてくれます。 ※光の輻射式ですので、布団でもベッドでも温かさや健康効果を得ることが可能です。



リビングルーム

家族みんなが集まる明るい場所に

柔らかい温かさがリラックスした空間をつくり、自然と笑い声があふれる家族団欒の時間となります。「太陽と暮らす家」導入率No.1の空間です。



遠赤王なら安心・安全

遠赤王は日光浴と温泉を合わせたような温熱効果ですが、より安心・安全です。

日光浴 安心・安全度△

環境破壊の影響で必ずしも身体に良いとは言いきれません。紫外線のように身体にダメージを与える波長を多く含みます。



温泉 安心・安全度△

長時間の入浴以外では、身体の深部までしっかりと温まらないため寒差によるヒートショック現象が問題になっています。

遠赤王 安心・安全度◎

遠赤外線以外を輻射せず副作用の心配もありません。遠赤外線は保温効果に優れ、急な温度差による身体の負担を軽減します。

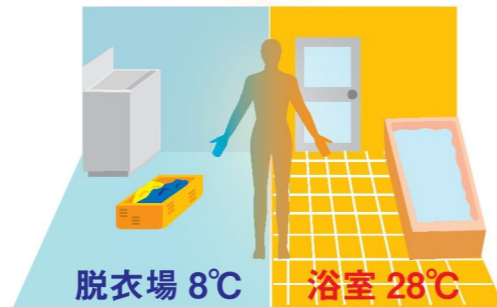

	光温熱治療器	マッサージ系健康器具	温熱治療器	医療機器認定温熱治療器	
健康機器比較表	おびさまシート	マッサージチェア	岩盤浴マット	遠赤外線治療器	電位治療器
サイズ	◎ W252×D900 (埋込式スペース不要)	✕ 約W800～ ×D2000～	✕ 約W670～ ×D2500～	○ 約W267～ ×D790～	△ 約W630～ ×D860～
使用時間	◎ 無制限	△ 10分～15分	○ ～8時間	△ 30分	○ ～8時間
対象部位	◎ 全身	△ 肩/腰/背中/太もも/ふくらはぎ/足	○ 全身	△ 肩/腰//足/背中/お腹	○ 肩/腰//足/背中/お腹
対象人数	◎ 複数 (赤ちゃんも使用可能)	△ 1人	○ 1人	△ 1人	○ 1人

もっと詳しく遠赤王について知りたい方は遠赤王が良く分かる動画をご覧ください！

<https://youtu.be/vAgiJ6CLYBo>



スマートフォンは
こちらから！



私たちが遠赤王に決めた理由

太陽と暮らす家にリフォームされたお客様の声をご紹介します。

これはスゴイです！やみつきです！
人生変わります！！

遠赤王畳床暖房に布団を敷いて寝ています。朝、目覚めがよい、スッキリする、眠くない。一晩寝るだけで疲れが取れる。回復力が早い。

東京都 斎藤様

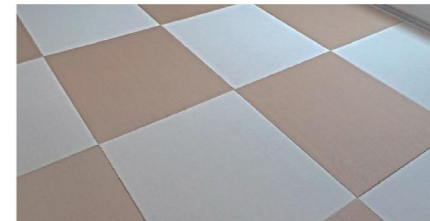

和室の畳は市松模様でおしゃれにリフォームされました。



遠赤王で畳床暖房にしてその上に
ふとんと敷いて寝ています。
朝、目覚めがよい、スッキリする
眠くない。
頭がスッキリします。朝から
脳みそがよくなるので、気分が
よくなります。今後は朝起きる
のが楽になるといいな。
一晩寝ただけで、疲れがとれ
回復力が早い。
足も、むくみも、足が、
一晩でとれず。
これは、スゴイです！やみつきです！
人生変わります！！
2016.3.28
斎藤 藤子



子供達の健やかな成長のためリフォームを決めました！

4人の子供達がこれからも健康で毎日を元気に過ごして欲しいと思いリビングのリフォームを決めました。特別なことはいなくてもリビングで遊んだり勉強したりと当たり前の生活を送りながら自然と健康になっていくのが嬉しいです。子供の友達もお母さん達も我が家を気に入ってくれて、よく遊びにきてくれますよ。本当に自慢のマイホームに生まれ変わりました。

鳥取県 米山様



妻は冷え性、私は腰痛。遠赤外線がこんなに効くなんて！

妻はずっと冷え性に悩んでいたのですが、遠赤王を導入してからは、身体がポカポカする感じが幸せと喜んでくれています。私も仕事から慢性的な腰痛だったのですが、遠赤王のおかげで楽になりました。子供達も気持ちいリビングで過ごすことが多くなって家族団欒の時間も増えました。遠赤外線がこんなに効くなんて、もっと早く知りたかったですよ。

大阪府 本多様

!!!
CHECK

ご家族にこんな悩みの方いませんか？

- ・寝ても疲れがとれない方
- ・日中も身体がだるい方
- ・身体にむくみのある方
- ・冷え性など代謝の悪い方
- ・肩こり・腰痛など神経痛の方
- ・アレルギー体質の方

よくあるご質問

Q.安全性は大丈夫？

遠赤王は熱源を使わず光(遠赤外線)の輻射により物質を温める仕組みです。そのため、従来の暖房機器と比べて火事ややけどの心配はありません。さらに、おひさまシート一枚一枚にバイメタルが搭載されているため、過度な温度上昇も防ぎます。また、光は空気も汚さないため安心・安全です。

Q.電気代はいくらなの？

遠赤王はコントローラーによる自動制御で通電を制限しています。設定階調に達すると自動的に通電がOFFになり省エネモードに切り替わります。遠赤外線ならではの保温性能で温度変化が緩やかなため、初期投入電力の1/2~1/3程度で安定して運転されます。遠赤王は省エネ性能に優れた設備です。



Q.他の床暖房と何が違うの？

もちろん最大のメリットは健康効果ですが、それだけではありません。主に3つのポイントがあります。

- POINT 1 立ち上がり早い**
通常、床暖房は立ち上がりに30分~1時間かかります。光輻射式の遠赤王は、無駄なエネルギー消費を抑え、立ち上がりまで約10分とスピーディーに快適に温もりが得られます。
- POINT 2 メンテナンスフリー**
温水式床暖房などで必要な定期メンテナンスは不要です。また、おひさまシートは耐久性に優れ、駆動部がありません。そのため、半永久的に使用できます。
- POINT 3 夏でも使われる床暖房**
冷房や冷たい飲み物などは身体の芯を冷やしてしまい健康被害のリスクが高まります。遠赤王は冷たい空気はそのままに直接、人を温めますので冷房と併用できます。涼しい空気の中で身体はポカポカ、お部屋に居ながら少し贅沢にリゾート気分を利用する方が増えています。

Q.温度設定はできるの？

遠赤王は遠赤外線の輻射熱により温めているため、その暖かさは温度の単位に当てはまりません。コントローラーでおひさまシートを階調単位で管理しており、60階調まで設定可能です。もちろん床面も30°Cを超えるほど、しっかりと温まります。※体感温度としては1階調は1°Cと同等の暖かさです。

Q.分割支払いは可能なの？

遠赤王の設置にはリフォーム工事を必要としますのでリフォームローンの対象となります。6帖~8帖月8,000円、10帖~12帖月12,000円など分割払いで導入できます。※工事内容により価格は異なります。お見積りをご希望の場合はお近くの遠赤王販売店までお問い合わせください。

光健康床暖房「遠赤王」

メディカルルームという発想から生まれた遠赤外線床暖房。医療機器の技術をもそのまま床下に取り入れることで、医師も認めた本物の健康暖房システム。



特許第 6045671 号 **おひさまシート**

商品名	遠赤外線炭素繊維面状輻射体
型式	GP8016
サイズ	252mm×900mm×8mm
使用電力	75W
メーカー小売希望価格	38,000円(1枚の価格)

※安全センサー及び超薄型熱拡散高熱ホードの取付費は別途がかかります。



商品名	床暖房用コントローラー
型式	FT-25S
サイズ	116mm×120mm×25mm
使用電力	3W以下
メーカー小売希望価格	60,000円

専用薄畳

商品名	い草畳
サイズ	厚みは 15mm
メーカー小売希望価格	25,000円
商品名	和紙畳
サイズ	厚みは 15mm
メーカー小売希望価格	28,000円
商品名	琉球風半畳和紙畳
サイズ	厚みは 15mm
メーカー小売希望価格	20,000円

※商品は全て税別価格です